

PIANTA SPOGLIATOI ARBITRI E SERVIZI

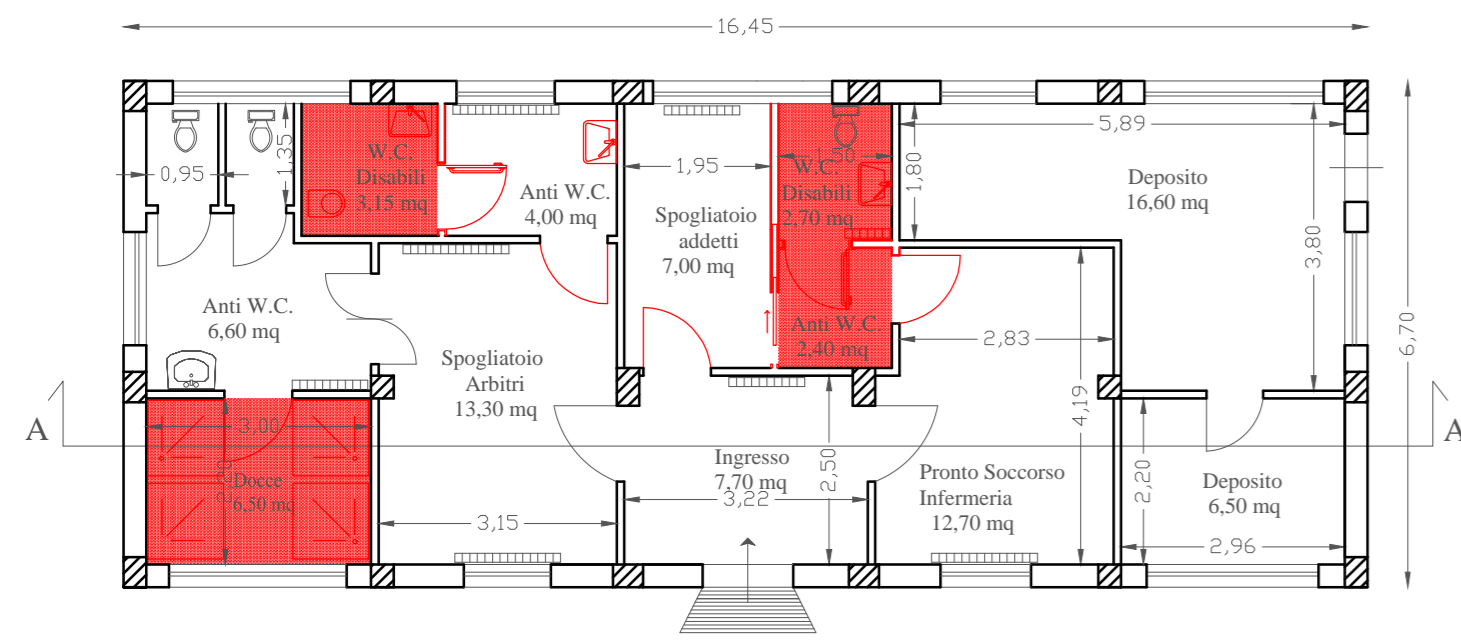

SEZIONE A-A

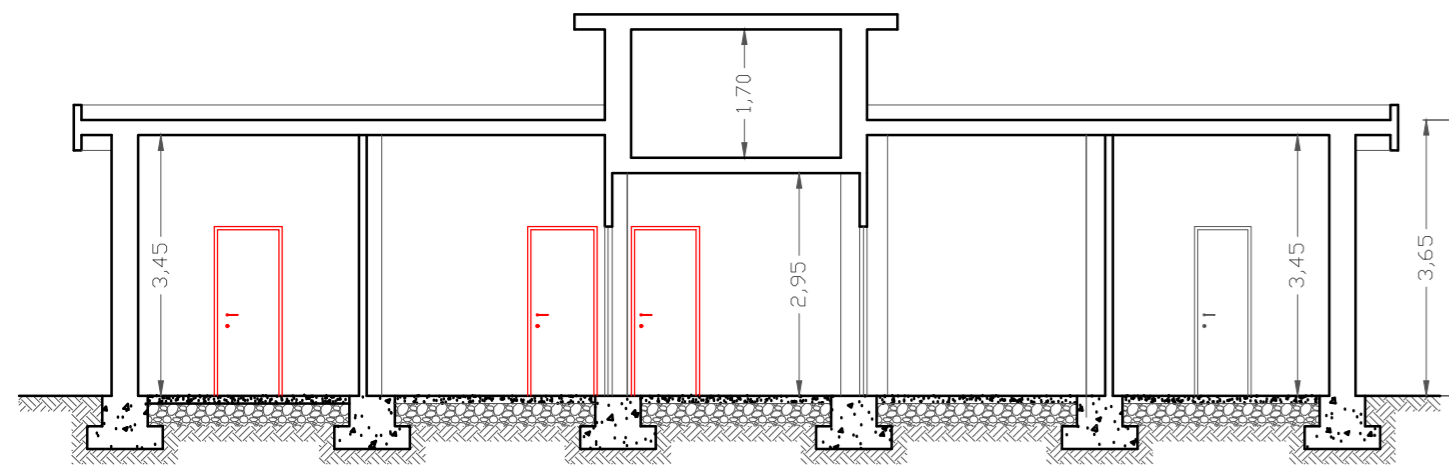

PROSPETTO SUD

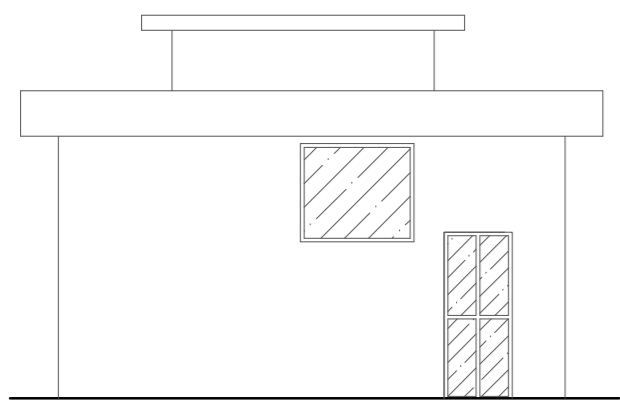

PROSPETTO NORD

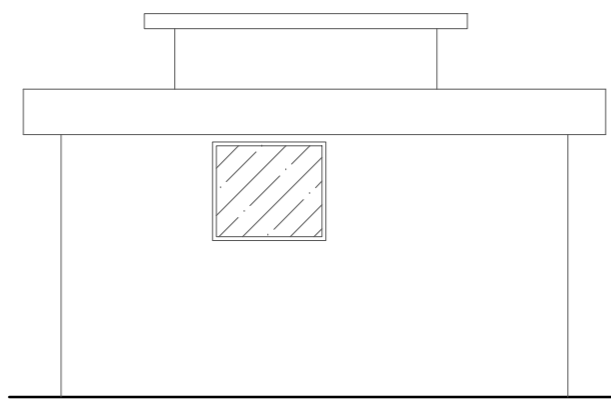

PROSPETTO OVEST

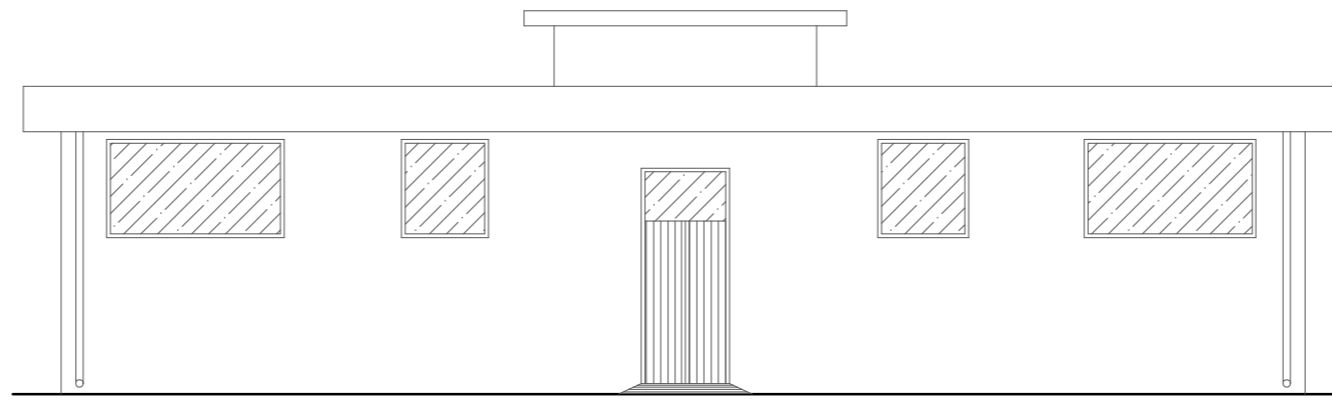

PROSPETTO EST

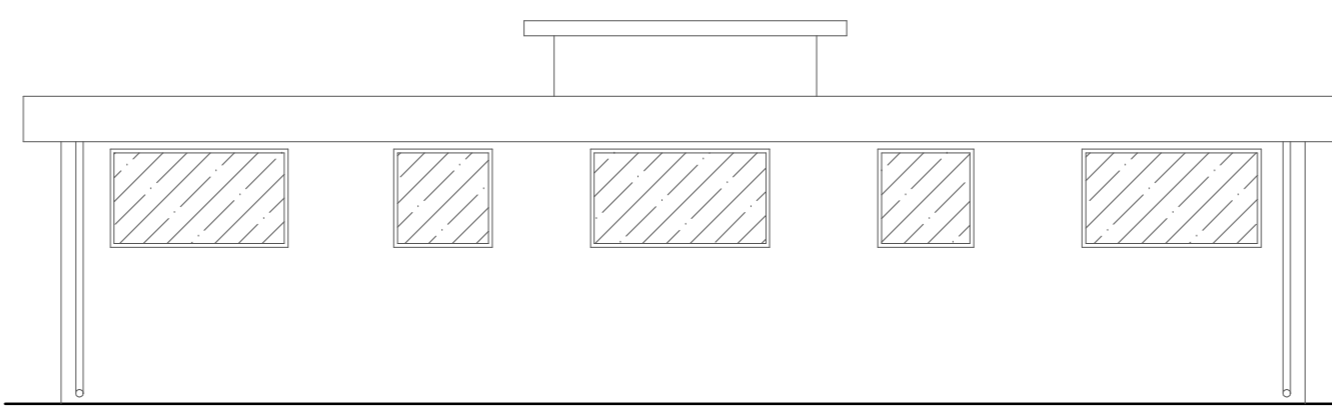

LEGENDA

- Interventi di progetto
- Sostituzione della pavimentazione

PIANTA SPOGLIATOI GIOCATORI

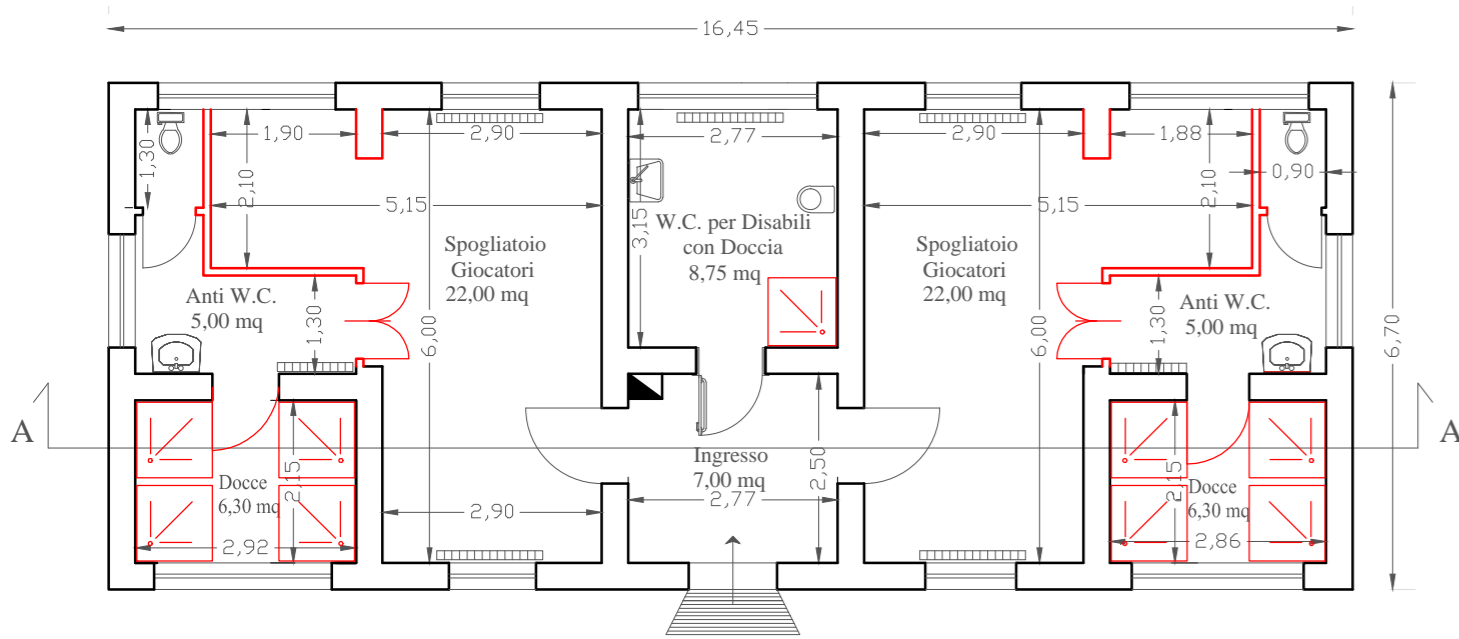

SEZIONE A-A

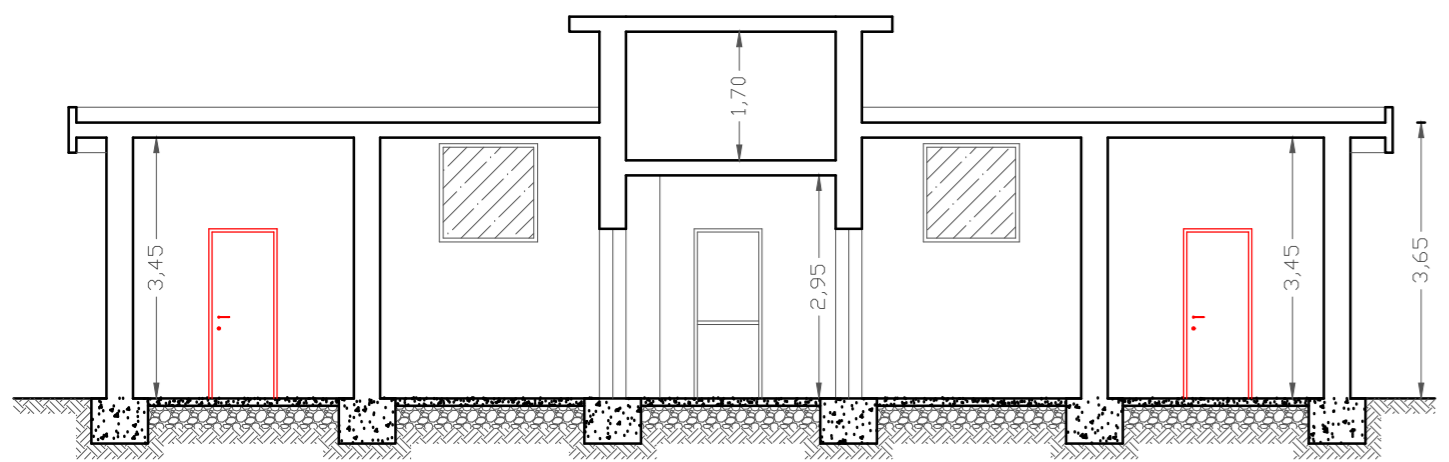

PROSPETTO SUD

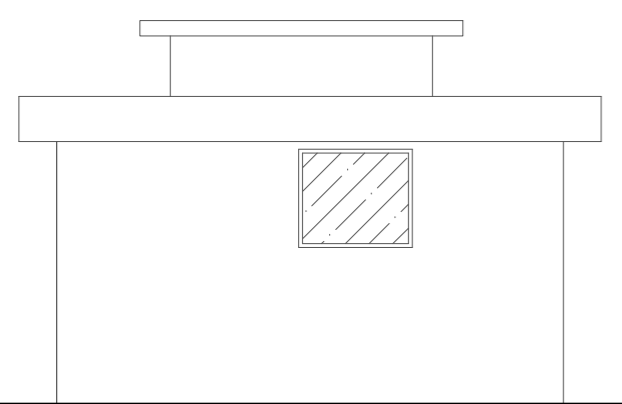

PROSPETTO NORD

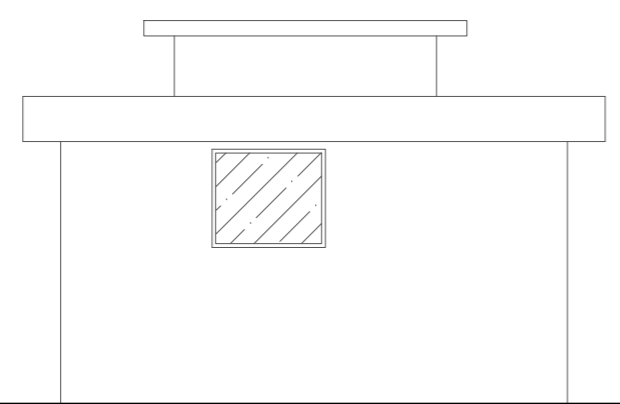

PROSPETTO OVEST

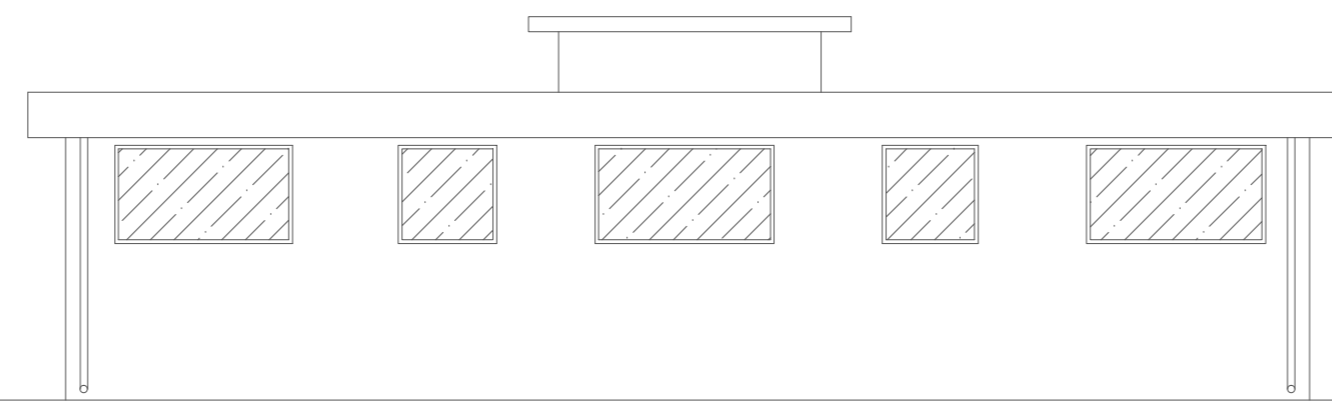
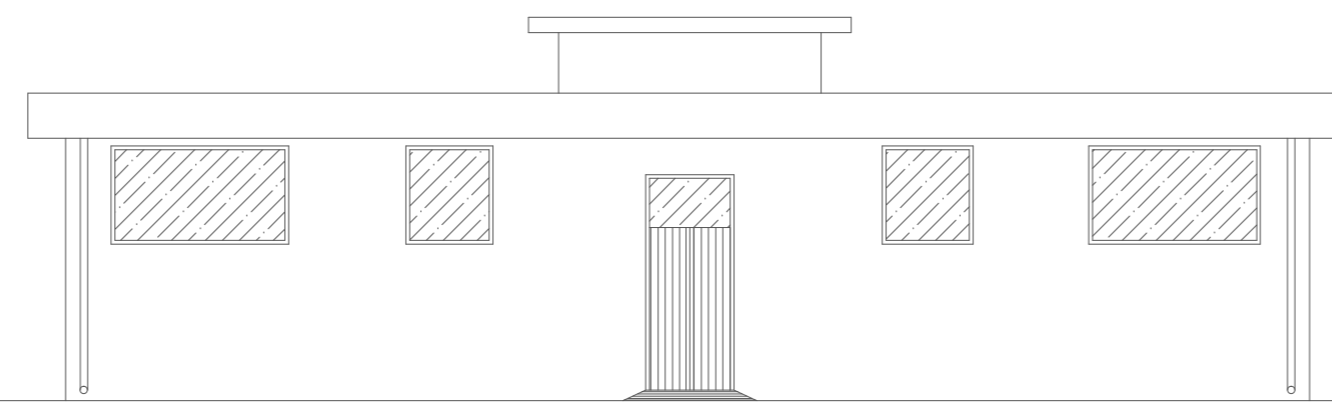

LEGENDA

- Interventi di progetto
- Nello spogliatoio giocatori la pavimentazione sarà sostituita per la sua intera superficie

REGIONE SICILIANA

COMUNE DI VALLELUNGA PRATAMENO

PROVINCIA DI CALTANISSETTA

OGGETTO: Lavori di rifacimento del manto di gioco del campo di calcio comunale di Vallelunga Pratameno (CL) da realizzarsi in erba artificiale e adeguamento normativo

PROGETTO ESECUTIVO

D.lgs. 50/2016 e ss.mm.ii.

TAVOLA	ELABORATO	DATA
N. 13	PIANTE PROSPETTI E SEZIONI SPOGLIATOIO_PROGETTO	SETTEMBRE 2020
IL R.U.P. Ufficio Tecnico Comunale Arch. Antonio Francesco Izzo		IL COMMITTENTE Comune di Vallelunga Pratameno
IL PROGETTISTA Ufficio Tecnico Comunale Arch. Antonio Francesco Izzo		