Finanziato dall'Unione europea
NextGenerationEU

COMUNE DI VALLELUNGA PRATAMENO

LIBERO CONSORZIO COMUNALE DI CALTANISSETTA

PROGETTO ESECUTIVO

OGGETTO: Ristrutturazione di un immobile confiscato e conversione in centro a finalità sociali (centro antiviolenza di genere e casa di accoglienza). PROGETTO AGGIORNATO GIUGNO 2023

TAV. 6.1 - PLANIMETRIA EDIFICI "A" E "B"
PLANIMETRIA ARREDI

STAZIONE APPALTANTE: COMUNE DI VALLELUNGA PRATAMENO

IL PROGETTISTA		IL R.U.P.
Ufficio Tecnico Comunale		Ufficio Tecnico Comunale
Arch. Antonio Francesco Izzo		Arch. Antonio Francesco Izzo

IZZO ANTONIO FRANCESCO 2119-2022 ORDINE DEI CAPTAINI

Data: giugno 2023

Edificio A

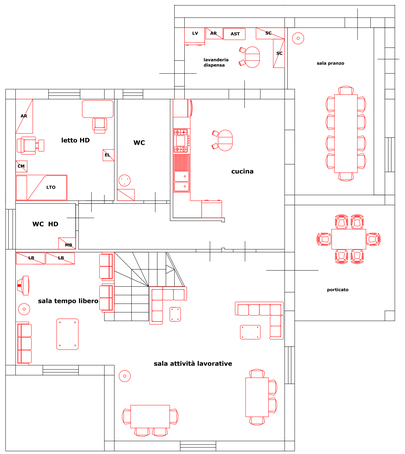

Piano terra

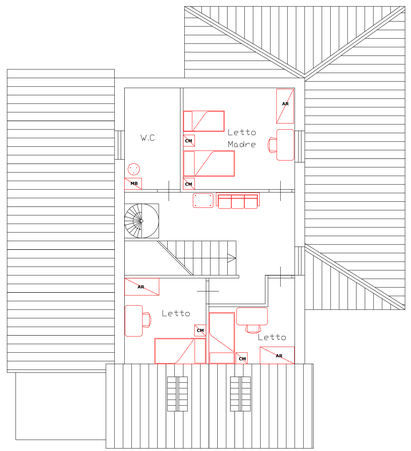

Piano primo

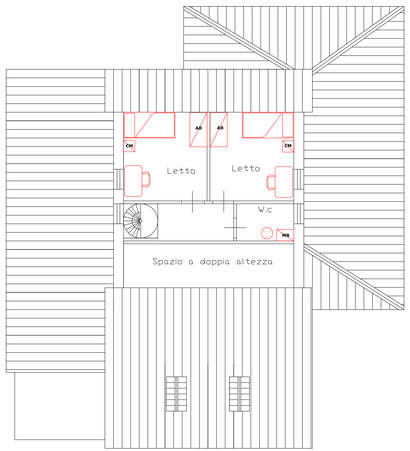

Piano sottotetto

Edificio B

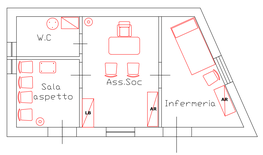

PANCHINA
Scala 1: 20

PIANTA

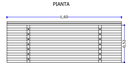

SEZIONE

LEGENDA

- Tavolo lavoro con sedie
- Divano d'angolo
- Tavolinetto divano
- Divano
- Piantana
- Televisore
- Libreria
- Mobiletto base
- Mobiletto appoggio
- Letto ortopedico
- Comodino
- Carrozzella
- Scrittoio con sedia
- Armadio
- lettiga

Cucina

- FR frigorifero
- BS base
- CF cucina-forno
- tavolo appoggio con sedie
- LL lavello
- ANG base angolo
- LS lavastoviglie
- lavatrice
- AST asse stiro
- SC scaffale
- tavolo pranzo con sedie
- tavolo vimini con sedie
- letto
- lettino
- scrivania
- sedia